

AANGIFTE ALARMSYSTEEM

Overzicht stappen

1. Website aangifte
2. Aanmelding
3. Persoonlijke gegevens
4. Registratie alarmsysteem
5. Aangifte valideren

1. Website aangifte

1.1. <https://www.politie.be/nl/e-loket/alarm-of-camera-aanmelden>

The page is divided into two main categories of digital keys:

- Digitale sleutel(s) met eID of digitale identiteit** (Digital key(s) with eID or digital identity):
 - AANMELDEN met eID kaartlezer (Report with eID card reader)
 - AANMELDEN via itsme (Report via itsme), with a sub-link 'Je itsme-account aanmaken' (Create your itsme account)
- Digitale sleutel(s) met beveiligingscode en gebruikersnaam + wachtwoord** (Digital key(s) with security code and username + password):
 - AANMELDEN met beveiligingscode via e-mail (Report with security code via email)
 - AANMELDEN met beveiligingscode via mobiele app (Report with security code via mobile app)
 - AANMELDEN met beveiligingscode via token (Report with security code via token)

At the bottom left, a section titled 'Belangrijk om te weten!' (Important to know!) states: 'Zodra u aangemeld bent met een digitale sleutel, hebt u via CSAM automatisch toegang tot andere onlinediensten van de overheid die met dezelfde sleutel beveiligd zijn. Dit geldt zolang uw browservenster actief is.' (As soon as you are logged in with a digital key, you have automatic access via CSAM to other online services of the government that are secured with the same key. This applies as long as your browser window is active.)

At the bottom right, there is a blue banner with the text 'Aanmelden via CSAM bij de onlinediensten van de overheid' (Report via CSAM for online services of the government) and icons for various digital keys, with a play button overlay. The CSAM logo is also present in the bottom right corner.

2. Aanmelding

2.1. Er zijn verschillende mogelijkheden. Ik doe de aanmelding via itsme

CSAM | Aanmelden bij de online overheid

Kies uw digitale sleutel om aan te melden [Hulp nodig?](#)

Digitale sleutel(s) met eID of digitale identiteit

- AANMELDEN**
met eID kaartlezer
- AANMELDEN**
via itsme
[Je itsme-account aanmaken](#)

Digitale sleutel(s) met beveiligingscode en gebruikersnaam + wachtwoord

- AANMELDEN**
met beveiligingscode via e-mail
- AANMELDEN**
met beveiligingscode via mobiele app
- AANMELDEN**
met beveiligingscode via token

2.2. Vul Gsm nummer en kies verstuur

Identificeer je

Gsm-nummer

BE (+32) 0 4 5 6 1 8 3 2 1 9

Mijn nummer onthouden?

verstuur

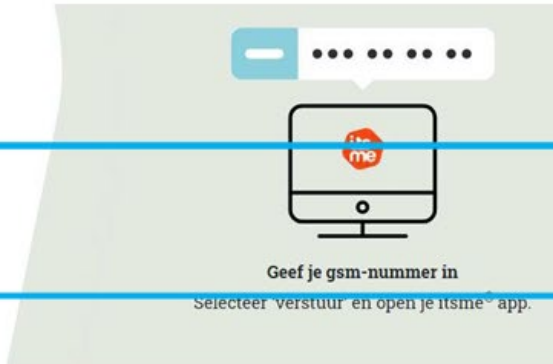

Bewijs dat jij het bent

Een melding wacht in je itsme® app.

+32 456 18 32 19

2:44 voor het te laat is

2.3. Open itsme op uw gsm en volg de stappen

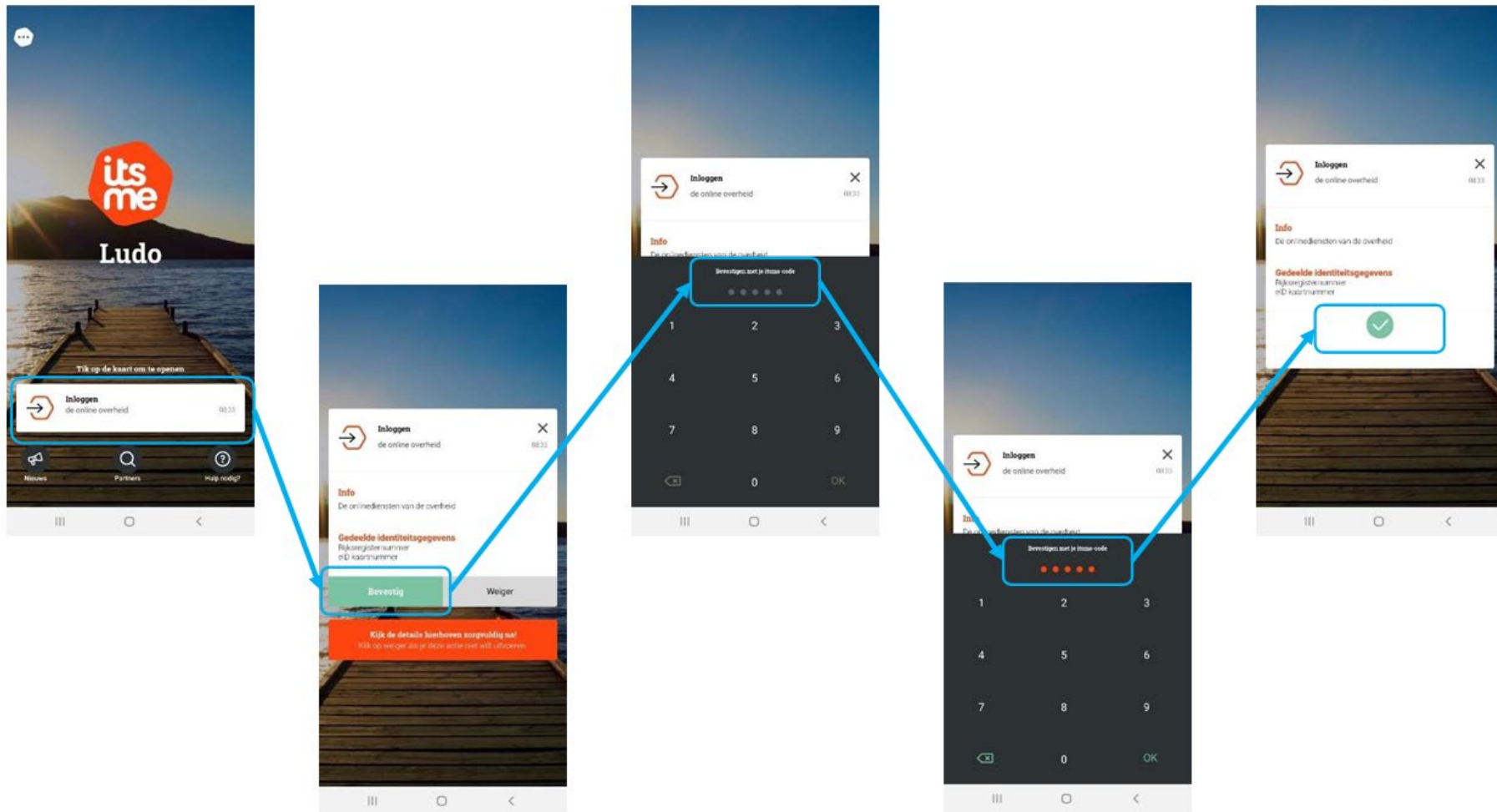

3. Persoonlijke gegevens

3.1. Kies "Zoek een adres" en "Valideer het adres"

Top Screenshot: The form contains the following fields:

- Naam:** Braes
- Voornaam:** Ludo
- Street (Straat *):** Empty text input field.
- Number (Nummer):** Empty text input field.
- Bus:** Empty text input field.
- Postcode (*):** Empty text input field.
- Municipality (Gemeente *):** Empty text input field.
- Buttons:** "Zoek een ander adres" (highlighted with a blue box).

Bottom Screenshot: The form is filled with the following data:

- Naam:** Braes
- Voornaam:** Ludo
- Street (Straat *):** Koebrugstraat
- Number (Nummer):** 58
- Bus:** (Empty)
- Postcode (*):** 9310
- Municipality (Gemeente *):** Moorsel
- Buttons:** "Annuleren" and "Valideer het adres" (highlighted with a blue box).

A blue arrow points from the "Zoek een ander adres" button in the top screenshot to the "Valideer het adres" button in the bottom screenshot, indicating the user's action.

3.2. Vul "Telefoon" + "Email" in en kies "Wijzigingen opslaan"

Persoonlijke gegevens

| | |
|----------------------|-------------------------|
| Naam Braes | Voornaam Ludo |
|----------------------|-------------------------|

Straat * **Nummer** **Bus**

Postcode * **Gemeente ***

| | |
|--|-------------------------------------|
| Telefoon * <input type="text"/> | Email * <input type="text"/> |
|--|-------------------------------------|

4. Registratie alarmsysteem

4.1. Kies " Een nieuw camerabewakingsysteem registreren"

[Een nieuw alarmsysteem registreren](#)

Mijn aangiften ^

ⓘ Selecteer het alarmsysteem dat u wil bewerken / valideren

| Nummer van de registratie | Installatie naam | Gevalideerd op | Installatieplaats | Type |
|---------------------------|------------------|----------------|-------------------|------|
|---------------------------|------------------|----------------|-------------------|------|

[Probleem met een alarmsysteem aangifte ? Meld het ons!](#)

[Een nieuw camerabewakingsysteem registreren](#)

Mijn aangiften ^

ⓘ Selecteer het camerabewakingsysteem die u wil bewerken / valideren

| Nummer van de registratie | Gevalideerd op | Installatieplaats | Type |
|---------------------------|----------------|-------------------|------|
|---------------------------|----------------|-------------------|------|

[Probleem met een camerabewakingsysteem aangifte ? Meld het ons!](#)

4.2. Kies "Privé persoon" en "Zoek een ander adres"

Ik registreer een alarmsysteem als:

Privé persoon

Wettelijke vertegenwoordiger van een bedrijf

Naam van de installatie *

Braes Ludo

| | | |
|-------------------|-------------------|------------|
| Straat * | Nummer | Bus |
| Koebrugstraat | 58 | |
| Postcode * | Gemeente * | |
| 9310 | Moorsel | |

Zoek een ander adres

4.3. Vul alles in

Voor "Risico geassocieerd met de installatieplaats" moet je kiezen uit de keuzes.

Voor een standaard woning = "niet gespecificeerd / niet nader bepaald"

Belangrijkste telefoonnummer *

Bijkomstig telefoonnummer

Risico geassocieerd met de installatieplaats *

Aard van het goed *

Installatieplan

Ik accepteer de [algemene voorwaarden](#)

4.4. Bevestig met "Ok"

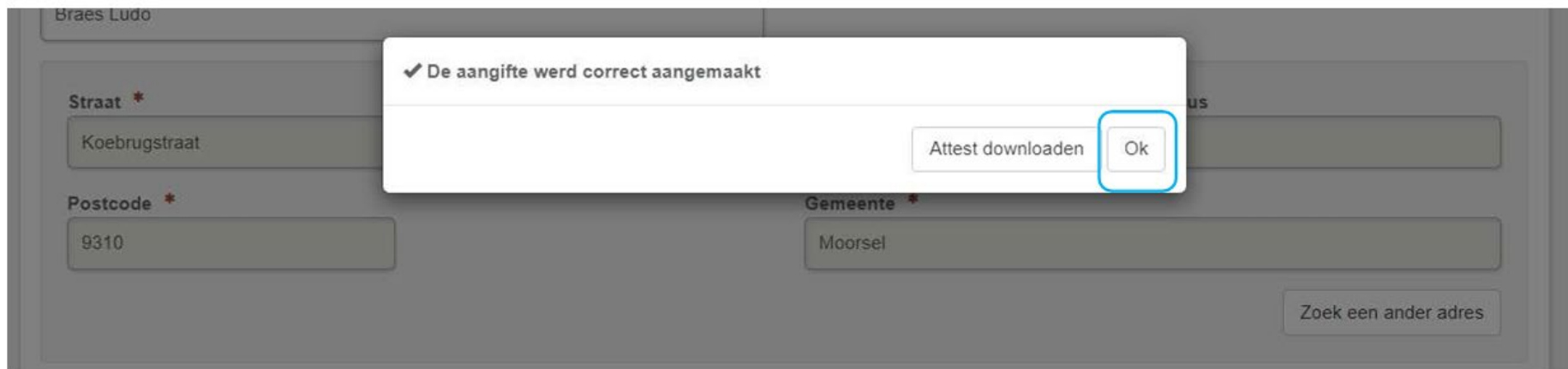

5. Aangifte valideren

ALG333 als privé persoon Gevalideerd op 03/10/2021

Naam van de installatie *

Braes Ludo

| | | |
|-----------------|---------------|------------|
| Straat * | Nummer | Bus |
| Koebrugstraat | 58 | |

| | |
|-------------------|-------------------|
| Postcode * | Gemeente * |
| 9310 | Moorsel |

| | |
|---------------------------------------|----------------------------------|
| Belangrijkste telefoonnummer * | Bijkomstig telefoonnummer |
| 0456183219 | 0456183219 |

Risico geassocieerd met de installatieplaats *

niet gespecificeerd / niet nader bepaald

Aard van het goed *

Woning: 4 gevel (open bebouwing)

[Terug naar overzicht](#) [Details wijzigen](#) [Valideren](#) [Buiten dienst stellen](#)

5.1. Bevestig met "Ok"

Overzicht van de aan

ALG333 als privé persoon Attest downloaden **Ok** Gevalideerd op 03/10/2021

✓ De aangifte ALG333 werd correct bevestigd

Naam van de installatie *
Braes Ludo

Straat * **Nummer** **Bus**
Koebrugstraat 58

Postcode * **Gemeente ***
9310 Moorsel

Belangrijkste telefoonnummer * **Bijkomstig telefoonnummer**
0456183219 0456183219

Risico geassocieerd met de installatieplaats *
niet gespecificeerd / niet nader bepaald

Aard van het goed *
Woning: 4 gevel (open bebouwing)

[Terug naar overzicht](#) [Details wijzigen](#) [Valideren](#) [Buiten dienst stellen](#)