

DÉCLARATION DU SYSTÈME DE CAMÉRA



Aperçu des étapes

1. Site Web déclaration
2. L'inscription
3. Données personnelles
4. Registration du système de surveillance par caméra
5. Adresse du lieu surveillé
6. Emplacement et description des caméras de surveillance
7. Informations relatives au traitement des images
8. Contacts pour demander l'accès aux images
9. Valider la déclaration

1. Site Web déclaration

<https://www.police.be/fr/declaration-en-ligne/declaration-systemes-dalarme-et-de-surveillance>

The screenshot shows the CSAM website interface for online registration. At the top, there are language options (nl, fr, de, en) and the domain (.be). The CSAM logo is on the left, and the title 'Aanmelden bij de online overheid' is on the right. The main heading is 'Kies uw digitale sleutel om aan te melden' with a link 'Hulp nodig?'. Below this, there are two sections: 'Digitale sleutel(s) met eID of digitale identiteit' and 'Digitale sleutel(s) met beveiligingscode en gebruikersnaam + wachtwoord'. The first section has two options: 'AANMELDEN met eID kaartlezer' and 'AANMELDEN via itsme' (with a link 'Je itsme-account aanmaken'). The second section has three options: 'AANMELDEN met beveiligingscode via e-mail', 'AANMELDEN met beveiligingscode via mobiele app', and 'AANMELDEN met beveiligingscode via token'. A 'Belangrijk om te weten!' section explains that using a digital key grants access to other government services. A blue banner at the bottom right promotes registration via CSAM for online government services, featuring icons for eID, itsme, app, and SMS, and the CSAM logo.

2. L'inscription

Il existe plusieurs options. J'effectue l'enregistrement via itsme

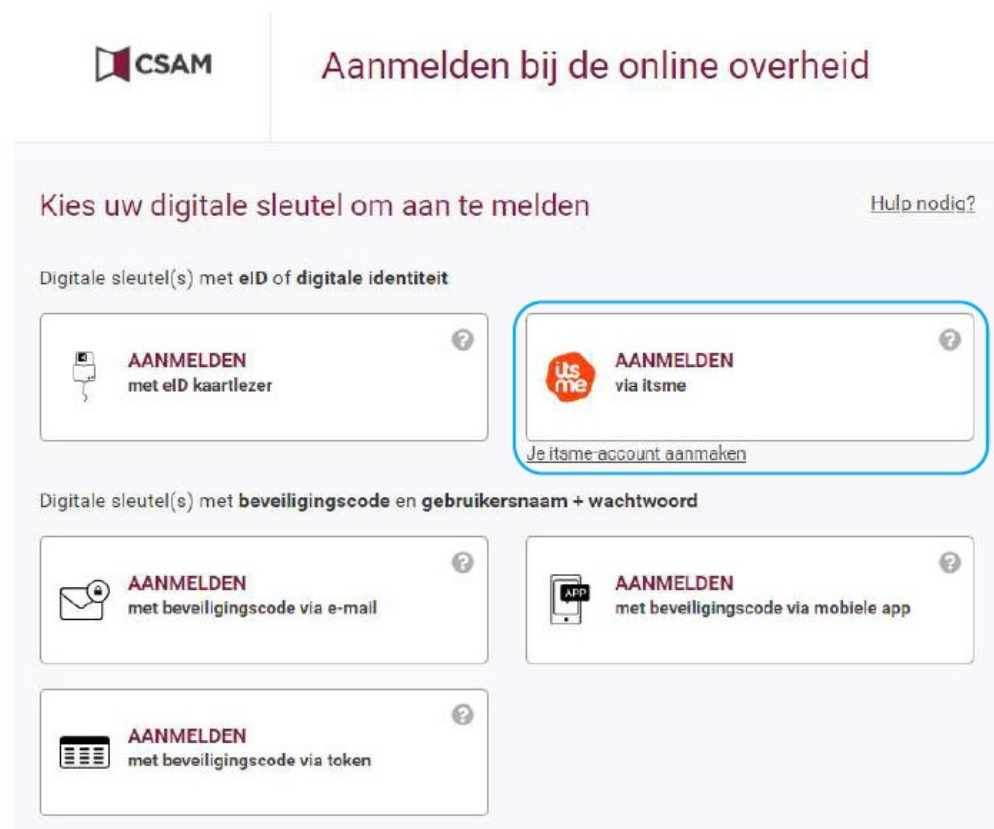

The screenshot shows the CSAM registration interface. At the top left is the CSAM logo. The main heading is "Aanmelden bij de online overheid". Below this, the user is prompted to "Kies uw digitale sleutel om aan te melden" (Choose your digital key to register), with a "Hulp nodig?" (Need help?) link. The options are categorized into two groups: "Digitale sleutel(s) met eID of digitale identiteit" and "Digitale sleutel(s) met beveiligingscode en gebruikersnaam + wachtwoord". The "itsme via itsme" option is highlighted with a blue border. Below the highlighted option is a link "Je itsme-account aanmaken".

CSAM Aanmelden bij de online overheid

Kies uw digitale sleutel om aan te melden [Hulp nodig?](#)

Digitale sleutel(s) met eID of digitale identiteit

- AANMELDEN** met eID kaartlezer
- AANMELDEN** via itsme
[Je itsme-account aanmaken](#)

Digitale sleutel(s) met beveiligingscode en gebruikersnaam + wachtwoord

- AANMELDEN** met beveiligingscode via e-mail
- AANMELDEN** met beveiligingscode via mobiele app
- AANMELDEN** met beveiligingscode via token

2. L'inscription

Identificeer je

Gsm-nummer

BE (+32) 0 4 5 6 1 8 3 2 1 9

Mijn nummer onthouden?

verstuur

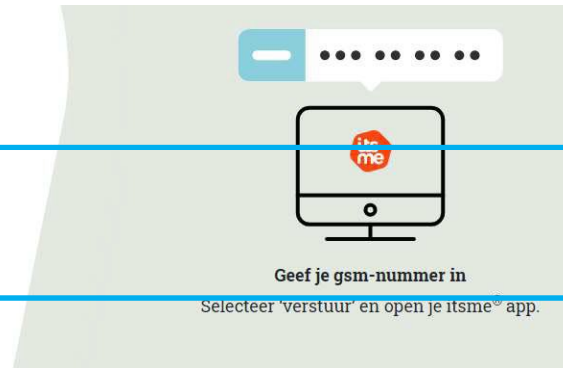

Entrez votre numéro de téléphone mobile

Envoi

Bewijs dat jij het bent

Een melding wacht in je itsme® app.

+32 456 18 32 19

2:44 voor het te laat is



2. L'inscription

Ouvrez itsme sur votre téléphone portable et suivez les étapes suivantes

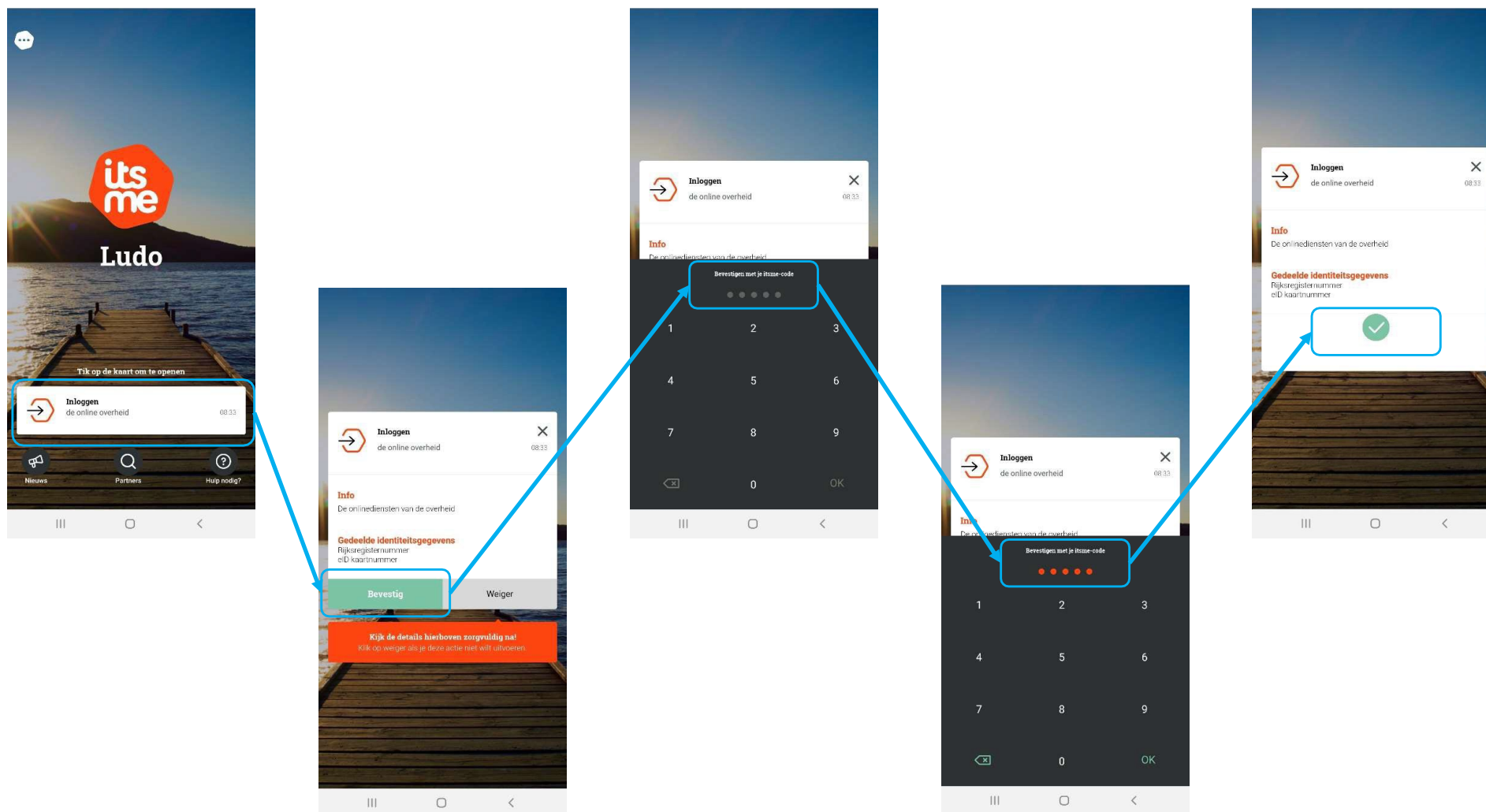

3. Données personnelles : trouver votre adresse

Choisissez une option "Trouver une adresse" et "Valider l'adresse".

Persoonlijke gegevens

Naam
Braes

Voornaam
Ludo

Straat *

Postcode *

Nummer

Bus

Gemeente *

Zoek een ander adres

Naam
Braes

Voornaam
Ludo

Straat *
Koebrugstraat

Postcode *
9310

Nummer
58

Bus

Gemeente *
Moorsel

Annuleren Valideer het adres

3 . Données personnelles : trouver votre adresse

Saisir le numéro de mobile et l'adresse électronique

Persoonlijke gegevens

Naam Braes	Voornaam Ludo
---------------	------------------

Straat * Koebrugstraat	Nummer 58	Bus
Postcode * 9310	Gemeente * Moorsel	

Telefoon * Votre numéro de mobile	Email * Votre adresse électronique pour l'envoi des demandes
---	--

4. Registration du système de surveillance par caméra

Choisissez "Enregistrer un nouveau système de surveillance par caméra"

[Een nieuw alarmsysteem registreren](#)

Mijn aangiften ^

ⓘ Selecteer het alarmsysteem dat u wil bewerken / valideren

Nummer van de registratie	Installatie naam	Gevalideerd op	Installatieplaats	Type
---------------------------	------------------	----------------	-------------------	------

[Probleem met een alarmsysteem aangifte ? Meld het ons!](#)

[Een nieuw camerabewakingssysteem registreren](#)

Mijn aangiften ^

ⓘ Selecteer het camerabewakingssysteem die u wil bewerken / valideren

Nummer van de registratie	Gevalideerd op	Installatieplaats	Type
---------------------------	----------------	-------------------	------

[Probleem met een camerabewakingssysteem aangifte ? Meld het ons!](#)

4 . Registration du système de surveillance par caméra

Choisissez "En votre nom propre" et "Lieu privé"

Nieuwe aangifte van camera

Ik geef een camerabewakingssysteem aan als:

In eigen naam ⓘ

Ik vertegenwoordig een onderneming ⓘ

ⓘ Als verschillende personen samen verantwoordelijk zijn voor de verwerking voor éénzelfde camerabewakingssysteem, moet slechts één van hen de aangifte indienen. Opgelet! Een natuurlijk persoon kan geen verantwoordelijke voor de verwerking zijn voor een niet-besloten plaats (openbare weg).

Type plaats

Niet-besloten plaats ⓘ Besloten plaats ⓘ

4. Registration du système de surveillance par caméra

Sélectionnez "+" et prenez "Caméra fixe".

Lokalisatie en beschrijving van de bewakingscamera's

i Hier moet u uw camera's beschrijven en lokaliseren. Om een type camera te kiezen, klik op het "+".
Het is mogelijk om in één en dezelfde aangifte, aangifte te doen van het gebruik van verschillende types bewakingscamera's op éénzelfde plaats.
Indien u vaste camera's wenst aan te geven (eventueel in een of meerdere voertuigen), kan u het Excelbestand downloaden en aanvullen (door te klikken op "↑") in plaats van dit deel van het formulier in te vullen.

Type camera's	Lokalisatie	Aantal camera's	+	↑
Camera toevoegen				
Vaste camera				
Mobiele camera (bodycam, drone, etc)				
Camera die filmt in een voertuig				

Informatie betreffende de verwerking van de beelden

Aan welk type bewakingscamera is deze informatie verbonden? **i** *

Alle camera types

5. Adresse du lieu surveillé

Passez la souris sur votre propriété et cliquez simplement sur

📍 Gelieve op de kaart te klikken om iedere ligging van vaste camera aan te geven. U kan vervolgens de tabel aanvullen met de specificaties van de camera's van iedere ligging.



📍 Gelieve op de kaart te klikken om iedere ligging van vaste camera aan te geven. U kan vervolgens de tabel aanvullen met de specificaties van de camera's van iedere ligging.

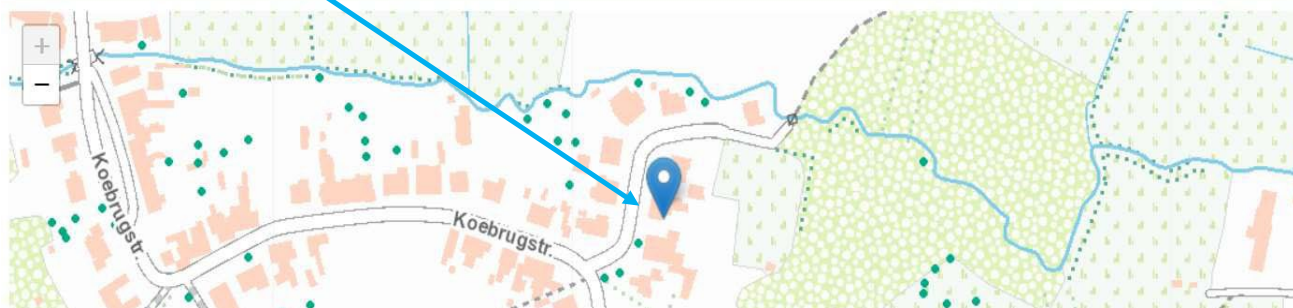

6 . Emplacement et description des caméras de surveillance

Remplissez les détails qu'En3 Safety vous a communiqués par courrier et choisissez "Ajouter une caméra".

Hoeveel camera's van hetzelfde type zijn op deze ligging geplaatst/gebruikt?* ⓘ

Azimuth

Gaat het over tijdelijke bewakingscamera's ⓘ

- Ja
 Nee

Doel van de plaatsing van de camera's ⓘ

- Observatie ⓘ
 Herkenning ⓘ
 Identificatie ⓘ

Welke is de beeldschermresolutie? ⓘ

Betreft het (een) intelligente bewakingscamera(s)? ⓘ

- Ja
 Nee

Beschrijving van de technische informatie van het toestel (merk, model, leverancier, enz.)

Annulleren

Camera toevoegen

Voir "Registre des activités d'imagerie + manuel.xlsx" Onglet "INFOS GENERALES"

Configuratie Site	
Camera 1	
Locatie :	Voordeur
Merk :	Alpha Projects
Model :	IPC-HDW3441TP-ZS-S2
Leverancier :	En3 Safety BV
Tijdelijke of vaste camera :	Vaste camera
Doel van de camera :	Observatie
Beeldschermresolutie :	2688x1520

7. Informations relatives au traitement des images

Complétez les détails comme suit

Informatie betreffende de verwerking van de beelden

Aan welk type bewakingscamera is deze informatie verbonden? ⓘ *

Alle camera types ▼

De camera's filmen 24u/24, 7d/7 ⓘ *

Ja
 Nee

Worden de beelden opgenomen? *

Ja
 Nee

Gaat het over het continu opnemen? ⓘ *

Ja
 Nee

Bewaringstermijn van de beelden: *

1 maand
 x weken (max 4)
 x dagen (max 31)

Worden de beelden bekeken in real time? ⓘ *

Ja
 Nee

De plaats voor het verwerken van de beelden is anders dan die van de lokalisatie van de camera's ⓘ *

Ja
 Nee

8 . Contacts pour demander l'accès aux images

Saisir votre "Nom", "Prénom", "Téléphone", "Email".

Contactpersonen om toegang tot de beelden te vragen

i Gelieve de gegevens van de persoon te vermelden waarmee de politiediensten contact kunnen opnemen wanneer zij toegang wensen te hebben tot de opgenomen beelden, bijvoorbeeld in het kader van een onderzoek.
U kan tot drie contactpersonen vermelden. Let erop dat u de gegevens vermeld van personen die in staat zijn om snel te antwoorden op de verzoeken tot toegang.

Naam *	<input type="text"/>	Voornaam *	<input type="text"/>
Telefoon *	<input type="text"/>	Email *	<input type="text"/>

Een contactpersoon toevoegen

9 . Valider la déclaration

Cochez comme ci-dessous et "Validez la déclaration"

Verbinding met een alarmsysteem

 Indien uw alarmsysteem door een alarmcentrale wordt beheerd en aangegeven, moet u deze vraag niet beantwoorden.

Ik wil deze aangifte verbinden met (een van) mijn bestaand(e) aangifte(s) van alarmsysteem

 Gelieve [hier](#) te klikken als u een of meerdere alarmsystemen wilt aangeven om met deze aangifte te verbinden

Ik verklaar dat het bewakingssysteem waarvan ik aangifte doe, overeenkomt met de beginselen die zijn vastgesteld in "de wet van 21 maart 2007" tot regeling van de plaatsing en het gebruik van bewakingscamera's en in de "Algemene Verordening (EU) 2016/679 betreffende de gegevensbescherming".

 Als de knop voor validatie van de verklaring niet klikbaar is, gelieve te controleren dan of u ten minste één camera, een contactpersoon en een geldig adres voor uw aangifte hebt ingevuld.

Opslaan

De aangifte valideren